

ΟΔΟΣ ΚΟΡΑΗ (πλάτος 12.00μ)

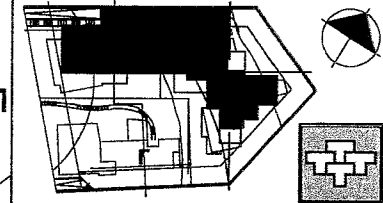

ΜΕΛΕΤΗ ΕΡΓΑΜΙΟΥ

**ΤΟΦΑΡΚΟ ΕΛΛΑΣ Α.Ε.**  
 ΚΑΤΑΣΚΕΥΑΣΤΙΚΗ - ΤΕΧΝΙΚΗ - ΚΤΗΜΑΤΙΚΗ  
 ΔΙΕ.ΣΟΦΗΣ ΣΜΑ' ΑΝΩΝΥΜΗ ΕΤΑΙΡΕΙΑ ΣΥΜΠΡΟΤΗΜΑ ΚΑΤΟΙΚΩΝ

ΕΡΓΟ: **ΣΥΓΚΡΟΤΗΜΑ ΚΑΤΟΙΚΩΝ**  
 ΜΕΤ: **ΟΔΟΣ ΚΟΡΑΗ - ΚΑΣΤΡΙ**

ΜΕΛΕΤΗ: **ΜΙΧΑΛΗΣ ΦΟΥΤΑΔΗΣ**  
 ΣΥΜΠΡΟΤΗΜΑΤΕΣ ΑΡΧΙΤΕΚΤΟΝΙΚΗΣ  
 ΕΡΓΑΣΙΑΣ: **ΦΩΤΟΓΡΑΦΙΚΗ ΔΕΙΧΤΟΥΡΑ**  
 ΜΕΛΕΤΗΤΕΣ: **Γ.ΠΑΠΑΔΟΠΟΥΛΟΣ & ΠΑΛΜΗΤΡΑΚΟΠΟΥΛΟΣ**  
 ΑΡΧΙΤΕΚΤΟΝΙΚΗΣ

ΚΑΤΩΦΗ ΥΠΟΓΕΙΟΥ ΚΤΙΡΙΟΥ Α+Β  
 ΣΤΑΘΜΗ -1.98



ΣΧΗΜΑ Ε 100

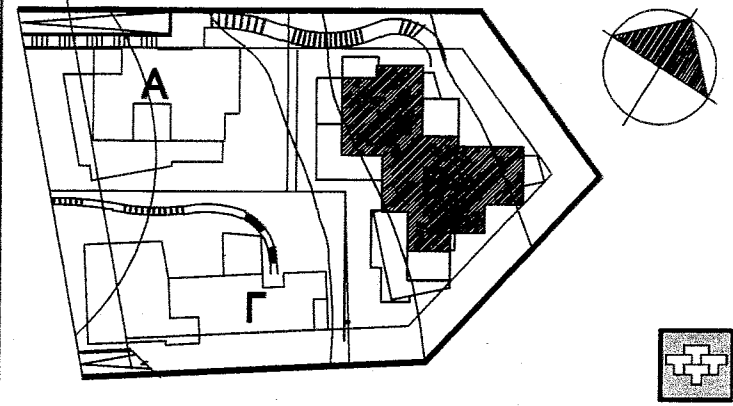
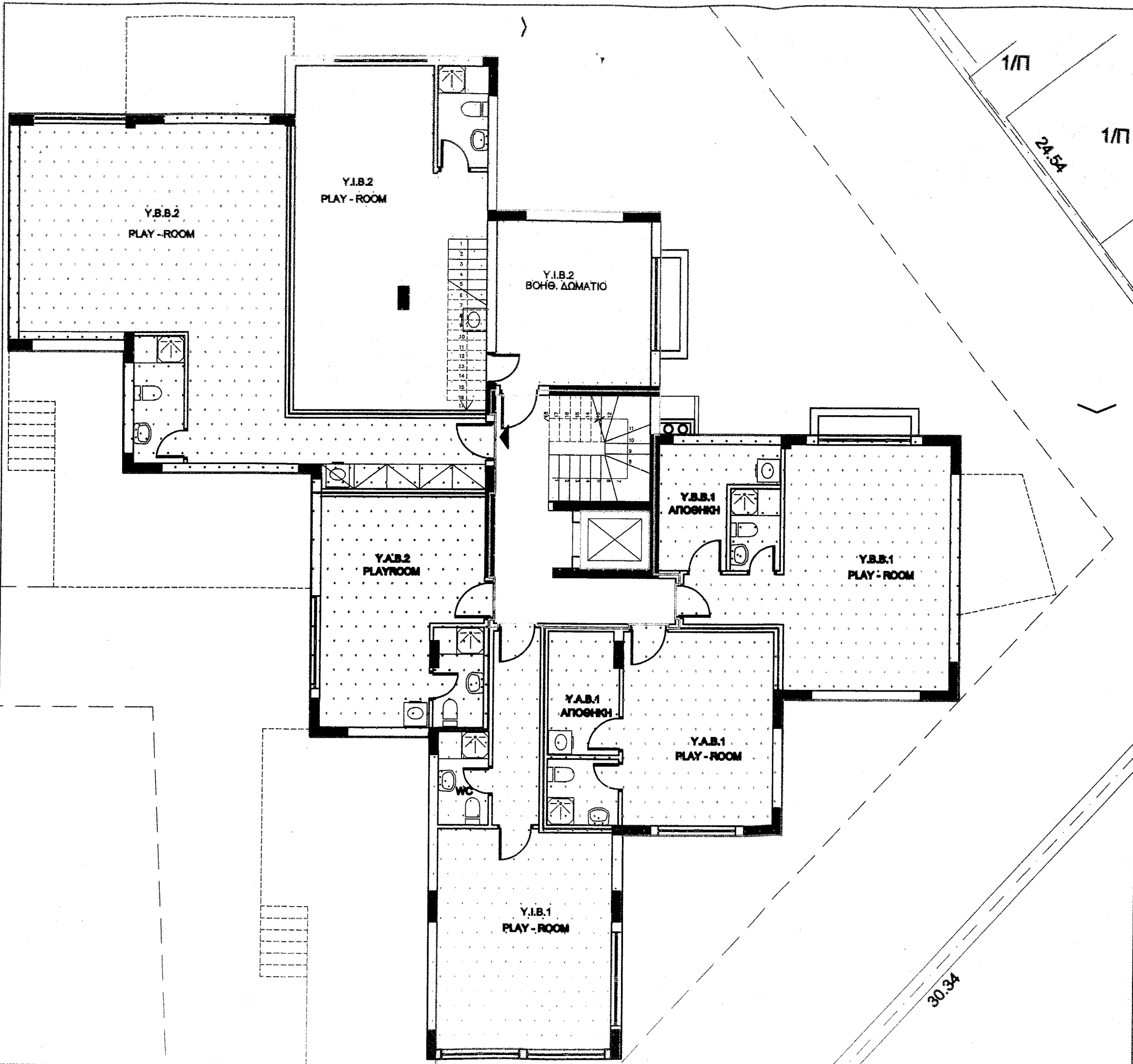

**ΜΕΛΕΤΗ ΕΦΑΡΜΟΓΗΣ**

**ΤΟΦΑΡΚΟ ΕΛΛΑΣ Α.Ε.**  
 ΚΑΤΑΣΚΕΥΑΣΤΙΚΗ - ΤΕΧΝΙΚΗ - ΚΤΗΜΑΤΙΚΗ  
 ΒΑΣ. ΣΦΟΔΡΣ 12Α \* ΑΘΗΝΑ 115 26 \* ΤΗΛ. 210770000 \* ΦΑΧ. 210770002

ΕΡΓΟΔΟΤΗΣ

ΕΡΓΟ

ΘΕΣΗ

**ΣΥΓΚΡΟΤΗΜΑ ΚΑΤΟΙΚΙΩΝ**  
**ΟΔΟΣ ΚΟΡΑΗ - ΚΑΣΤΡΙ**

ΜΕΛΕΤΗΤΗΣ

**ΜΙΧΑΗΛΣ ΦΩΤΙΑΔΗΣ**  
 ΣΥΝΕΡΓΑΤΕΣ ΑΡΧΙΤΕΚΤΟΝΕΣ  
 ΒΑΣΙΛΙΑΣ 21 \* 10548 ΑΓ. ΠΑΡΑΣΚΕΥΗ \* ΤΗΛ. 2106000976

ΠΟΛΙΤΙΚΟΣ ΜΗΧΑΝΙΚΟΣ

**ΦΙΛΟΠΩΜΗΝ ΣΩΣΙΠΟΥΛΟΣ**  
 ΥΡΜΑΝΤΟΥ 5 \* ΑΘΗΝΑ 10578 ΤΗΛ.2107288081

ΜΗΧΑΝΟΛΟΓΟΣ

**Γ.ΓΑΓΑΔΟΠΟΥΛΟΣ & Ν.ΔΗΜΗΤΡΑΚΟΠΟΥΛΟΣ**  
 ΑΡΧΙΤΕΚΤΟΥ 10 \* ΑΘΗΝΑ 10575 \* ΤΗΛ.2107200076 \* ΦΑΧ. 2107200081

ΚΑΤΟΜΗ Α' ΥΠΟΓΕΙΟΥ ΚΤΙΡΙΟΥ Β  
 ΣΤΑΘΜΗ +1.90

ΚΑΜΑΚΑ 1:100

**2B**  
 501 A

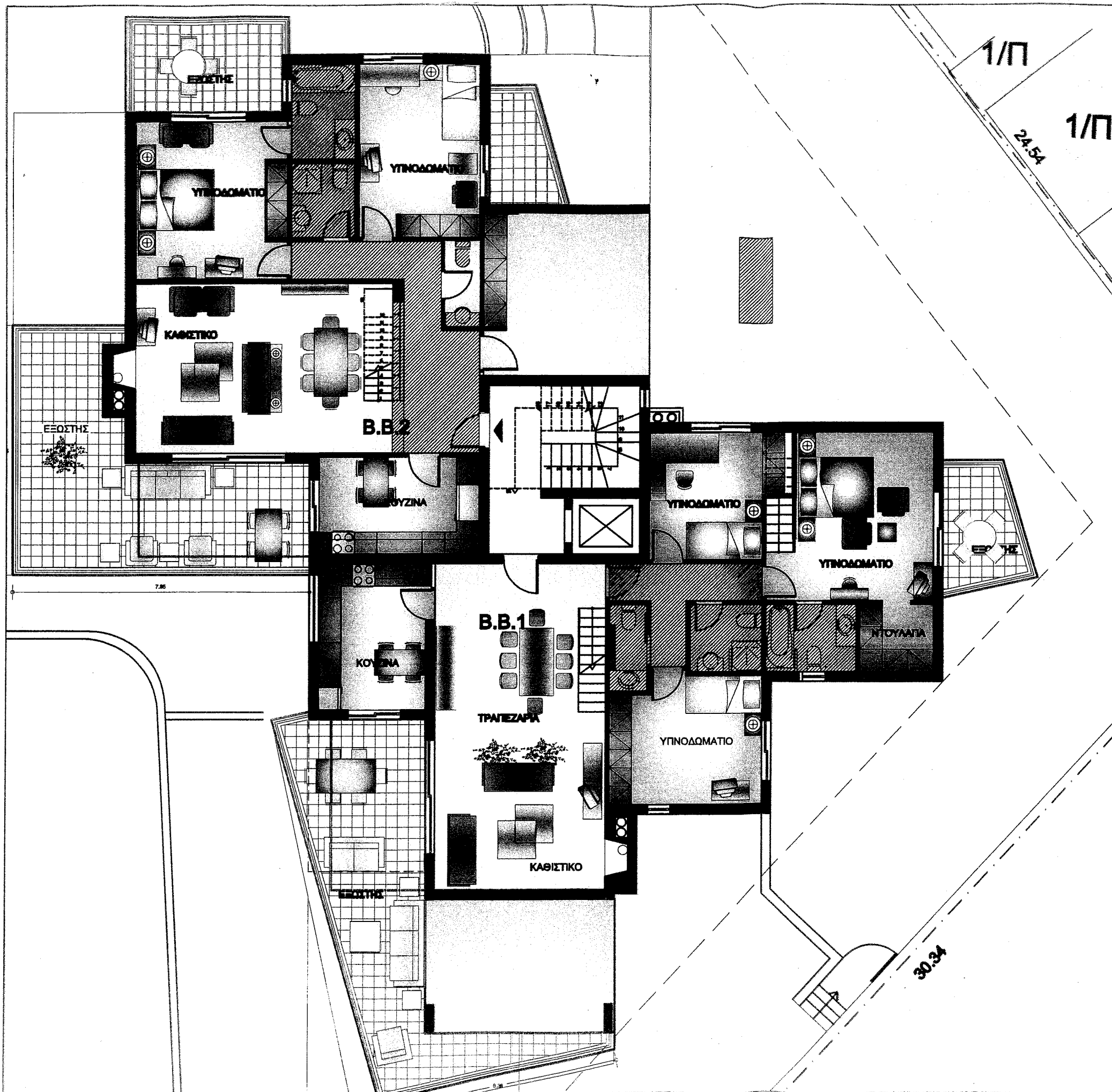

	B B 1	B B 2	Σημειώσεις:
Καθαρόνοι Χώροι	132.94	111.61	1) Τα εμβαδά στις
ΜΥ Χώροι (m <sup>2</sup> )	17.90	18.13	υπερβάσεις είναι οι
Playroom/Αποθ. Υπόγειο (m <sup>2</sup> )	48.39	66.28	αυξομειώσεις σε
Επίπεδο χέρσων (κατασκευαστων m <sup>2</sup> )	186.23	186.92	σχέση με τα
Κολ. Βεράντας (m <sup>2</sup> )	11.62	13.89	προσφερόμενα εμβαδά.
Αυτά. Βεράντας (m <sup>2</sup> )	27.40	35.95	2) Στο σύνολο
Επίπεδο θύλακας (m <sup>2</sup> )	237.25	247.97	εμβαδόν δεν
Χώροι Στάθμευσης	Αρ. 14,15	Αρ.11,10	περιλαμβάνεται η
Τμή Πώλησης	ΕΠΙΔΗΞΕΙ		αναλογία

	Υπογ.Β	Υπογ.Α	ισογ.	1ος Ορ	2ος Ορ
Κοινόχρηστα (m <sup>2</sup> )	-	23.94	17.90	17.36	17.36
Κοινόχρηστα (m <sup>2</sup> ) (Κ θέρμανση, Μηχανοστάσιο, Διαμεμιτή νερού, Αντλιοστάσιο)	89.27	-	-	-	-

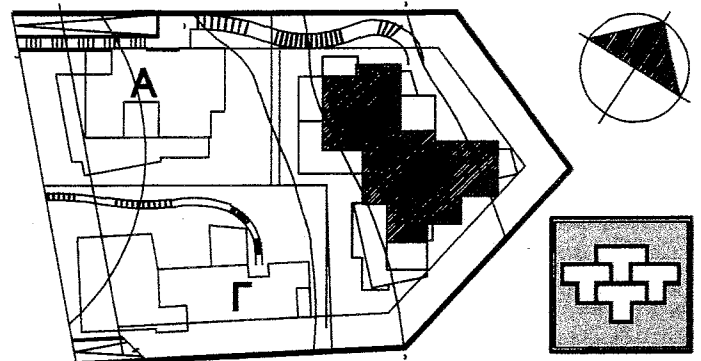

**ΜΕΛΕΤΗ ΕΦΑΡΜΟΓΗΣ**

**ΤΟΦΑΡΚΟ ΕΛΛΑΣ Α.Ε.**  
**ΚΑΤΑΣΚΕΥΑΣΤΙΚΗ - ΤΕΧΝΙΚΗ - ΚΤΗΜΑΤΙΚΗ**  
 ΒΑΣ. ΣΟΦΙΑΣ 124 Α \* ΑΘΗΝΑ 115 28 \* ΤΗΛ. 2107750030 \* ΦΑΧ. 2107750032

ΕΡΓΟΔΟΤΗΣ  
 ΕΡΓΟ  
 ΘΕΣΗ

**ΣΥΓΚΡΟΤΗΜΑ ΚΑΤΟΙΚΙΩΝ**  
**ΟΔΟΣ ΚΟΡΑΗ - ΚΑΣΤΡΙ**

ΜΕΛΕΤΗΤΗΣ **ΜΙΧΑΛΗΣ ΦΩΤΙΑΔΗΣ**  
 ΣΥΝΕΡΓΑΤΕΣ ΑΡΧΙΤΕΚΤΟΝΕΣ  
 ΒΑΣΙΛΕΥΣ 21 \* 10848 ΑΓ. ΠΑΡΑΣΚΕΥΗ \* ΤΗΛ. 2106666676

ΠΟΛΙΤΙΚΟΣ ΜΗΧΑΝΙΚΟΣ **ΦΙΛΟΠΟΙΜΗΝ ΣΩΤΗΡΟΠΟΥΛΟΣ**  
 ΥΠΗΡΑΝΤΟΥ 5 \* ΑΘΗΝΑ 10576 ΤΗΛ.2107288891

ΜΗΧΑΝΟΛΟΓΟΣ **Γ.ΠΑΠΑΔΟΠΟΥΛΟΣ & Ν.ΔΗΜΗΤΡΑΚΟΠΟΥΛΟΣ**  
 ΑΡΧΙΤΕΚΤΟΥ 18 \* ΑΘΗΝΑ 10576 \* ΤΗΛ.2107288891 \* ΦΑΧ. 2107288891

**ΚΑΤΟΨΗ Β' ΟΡΟΦΟΥ ΚΤΙΡΙΟΥ Β**  
**ΣΤΑΘΜΗ +11.50**  
**ΚΑΙ ΚΑΤΟΨΗ ΠΑΤΑΡΙΩΝ**  
 ΚΑΜΑΚΑ 1:100

